Контрольный экземпляр

Массе а мехкий пролетареш, вlашагIкхета!

СЕРДАЛО

СОВЕТСКИ СОЮЗА КОММУНИСТИЧЕСКИ ПАРТЕ НОХЧ-ГIАЛГIАЙ ОБКОМА,
НОХЧ-ГIАЛГIАЙ АССР ЛАКХЕХЬАРЧА СОВЕТЕИ МИНИСТРИЙ СОВЕТЕИ ОРГАН

«СВЕТ» Орган Чечено-Ингушского обкома КПСС, Верховного Совета и Совета Министров ЧИАССР

Газет арадувл 1923 шера денз ● ШОАТТА, 25 ОКТЯБРЬ, 1980 ШУ. ● № 128 (6258). ● Мах 2 кепк.

СОВЕТСКИ ХАЛКЪА ХЬАШТАШ КХОАЧАШДЕШ

ИттазлагIа хержача СССР Лаккехьарча Совета йиълагIа сесси

23 октябре деллъал тIехьа палатай къаьст-къаьстича заседанеша депутаташа кхаьмъавш дир 1981 шера СССР экономически социальни дегIаюлаларг Пачхьалкхен планаш кхочушбар тахкаш, 1980 шера СССР Пачхьалкхен бюджеташ 1979 шера СССР Пачхьалкхен бюджет кхоачашъарах ю докладаш кхаьчаш.

Къамий Совете

Палата заседане депутаташ хьашшаьш тIовраш детташ тIаийнар Кокъистоти Ал. Н. Пельше, В. В. Кузнецов, Б. Н. Пономарев, Ш. Р. Рашидов, Э. А. Шеварднадзе, М. В. Зимянин, К. В. Русаков.

Заседани хилар къамий Совета председателя В. Н. Рубенс председателан а дечи.

Губленираша дагалацар сессешта юкъерчу хана байна депутаташ Ц. М. Маинсов, В. Н. Титов, П. И. Власов, Г. А. Титов.

СССР Лаккехьарча Совета керда хержача депутатийн полномочеша хьажарах Мандатни комисс докладбир монисс председателна А. Г. Корнеина. Докладъал тIаийнар боаттIаш бола сесдам.

Къамий Совета Плановодюджетни комисс председателна Н. И. Масленникова (Кир 1981 шера СССР экономически социальни дегIаюлаларг Пачхьалкхен планаш 1980 шера СССР экономически социальни дегIаюлаларг Пачхьалкхен планаш хIокхачIаьрга девлаш, 1981 шера СССР Пачхьалкхен бюджеташ 1979 шера СССР Пачхьалкхен бюджет кхоачашъарах мессаларга комиссий соднош.

Вай мохк хьакъегамхошца аьлар оратор, массаре а кхоьдат а ю хьал а ловш шиттаз пачхьалкхенги чура арахьарчу политика, советски мехк хьал-торони ираз пи хадаьна боккхо ярах, машар тIоаттIаран дуьнен халкъашта юкъера пешш кхаьна дедалу пулкхалш дегIадолларан белгалдар девлаш, Ерриг союзни республикаш толаме къаьмий а ittaгIчIа пятилетка задаш бIаргбар тIехьа, аьлар оратора. къамьел чакхдоллаш. КарагIдьяйнараша тIоаттIа тоам бен, докхий дешдоцца шостени чакхъ мехка вахарерча белгалгIарча событена — вай къамарча Кокъистоти парте XXVI сьезда хьажа.

Пренешка къамьел дьяча РСФСР Министрий Совета Председателя заместителя депутата **В. И. Казакова** белгалдар Советски Россе къаьгачкой 1980 шера а бIаргчача пятилетко а план толаме кхоачашъе пергаш болгa.

Белоруссе Кокъистоти 50 шу дехара цIерагIча Мински кавказьяш комбината тIаийнар депутата Л. А. Ратьшенкове хоам бар предприятие 1300-нел дукхагIча болхлоно шиъа пхе шера заданеш хIоттаде а кхоачашъяра. Цунга пхьана оьха иккглаьца болха бIаргбар тIе ца хилар. Къаьстина тIехьажа техникица, технологица йоьша продукци аьрзаш дешаргбар тIе ца хилар. Къаьстина белгалдаьккха хилар.

Грузински ССР Министрий Совета председателна хьалхарча заместителя депутата **Н. А. Чгхаидзе** белгалдар иттазлаца пятилетке цхьаьнга отрасленна цIенкашта тIехьажаьр дIадаьккха хилар.

Цо аьлар юртбоахама продукци чакхйоьхна иккглаьца дукхагIча хилийта езз. аьнна.

Азербайджански ССР Министрий Совета председателна депутата **А. И. Ибрагимова** дуьхь уйла тIаийнар юрта боахама дегIаболабора дешаш.

Докладе дIахьа юкъехтуьх мехно доькача тодаяшта.

Цунга пхьана дукхача продукцин предприятеношка дIаболабеш шиъа торонехь дегIаболларан 3,4 процент, промышленнига продукци — 4,1 процент, цунга промводстве средствеи хьастча — 4,1 процент, наха эша товараш — 4,2 процент.

ТIадоагIача шера заьхача хIара сага сих йоьга реальни доходаш 2,9 процент ялезаьрга яргьа.

Пачхьалкхенга кооперативни торговле рознични товарооборот дегIаболларъя 3,9 процент, финансированне оргIача источникаш чотагIа хьалде дерхI 102,9 миллион инвалратин метр цIенош.

Берригаш рауза а болаш тIаийнар 1980 шера СССР экономически социальни дегIаюлаларг планаш кхоачашъяра леламаш бола сесдам.

СССР Министрий Совета тIаийнар КПСС ЦК октябрьски (1980 ш.) Пленума решенеша ма яххара уьш кхаьчча шера а 1981 шера а планиан заданеш тодаяр кхоачашъяра тIаьгIаьв мероприятеш чакхъяьк, нагахан программа оттагIа а чакхъяккара а, халкъа аша товараш дикка дукхагIа арахьецар Галашдара, маха чубаха цIенош хьалдаре, балвка маха тIулгашдан дела тоадара къаьстта уйла тIе а йохийташ.

1981 шера СССР Пачхьалкхенга бюджеташ 1979 шера Пачхьалкхенга бюджет кхоачашъяраха кхоьруьа дош аьлар СССР финансаш чIнчIе сатна депутата В. Ф. Гарбузова.

Палатанга къаьст-къаьста голосовани а ей депутаташа бернигаш а раьза а болаш тIаийнар 1981 шераьча СССР Пачхьалкхен бюджеташ кхаьчаш.

Массазарча комиссей тоадараш чотге а яьш 1981 шера СССР Пачхьалкхен бюджет тIоаттIаьлл доходашта 288.301.116 заар сома, расходашта 298.160.308 заар сома, доходаш расходеи 200.808 заар сом дукхагIа а болаш.

Халкъа боахама финансеи-кредитни ирз — сих болхза промышленносте, гIишлошъра болхзаш, транспорт, нешшаш-хоьмшаьлаш боахам, халкъа боахама хIокхаьнга доькъаьр дIаго дегIаюлаларг — тIадоагIаьга шера дIадоккхйоьргIаьв 159.897.885 заар сом, социально-культурни тIулгенашта — 101.926.993 заар сом, цунна пачхьалкхенга социальни страхованеи бюджетаьга — 38.893.760 заар сом.

(Дозалур. Кистедалар 2-гIа сагIа тIе).

Союза Совете

Сарахьа хилар Союза Советь заседани. Депутатийн хьашшаьш тIовраш деттаи тIаийнар новьюсеть **Ю. В. Андропов, М. С. Горбачев, В. В. Гришин, А. А. Громыко, Д. А. Кунаев, М. А. Суслов, Н. А. Тихонов, В. В. Щербицкий, Г. А. Алиев, П. Н. Демичев, Т. Я. Киселев, М. С. Соломенцев, И. В. Капитонов, В. И. Долгих.**

Заседани хилар **А. П. Шитикова** председателал а деш.

ВашшеришхIаттаьрга дагалаьлар сессешта юкъерчу хана байна депутаташ В. А. Васлиев, К. Н. Рудиев.

СССР Лаккехьарча Совета керда хержача депутийн полномочеша хьажарах Мандатни комисс докладбир монисс председателна **Г. И. Вацюпене** дар 1980 шера СССР экономически социальни дегIаюлаларг Пачхьалкхен планаш кхочушбар тахкаш, 1980 шера СССР экономически социальни дегIаюлаларг Пачхьалкхен планаш хIокхаьнга доькъаьр дIаго дегIаюлаларг — тIадоагIаьга шера СССР Пачхьалкхен бюджеташ 1979 шера СССР Пачхьалкхен бюджет кхоачашъяра массазарча комиссей содоклад.

Камисей чIеграча оратора предложеней йолайир тоадараш чотге а яьш 1981 шера СССР Пачхьалкхен планаш бюджеташ чIогIа. аьнна.

СССР ЦК, нов. Л. И. Брежнева чIогIа уйла тIаьхулийт баха пах шерра ассортимент болаш а, дизайна а яхаьчат продукцина балашдара. Пасхьаьнгахьа халъхо-торо айъяра парте генеральни пленумаш доарIазмерча декъаьр цаI ца.

Къамьел чакхдоллаш Г. И. Вашенков аьлар, экономически социальни дегIаюлаларг Пачхьалкхен планаш кхочушбар тахкаш, 1980 шера СССР экономически социальни дегIаюлаларг Пачхьалкхен планаш хIокхаьнга доькъаьр дIаго дегIаюлаларг — тIадоагIаьга шера СССР Пачхьалкхен бюджеташ 1979 шера СССР Пачхьалкхен бюджет кхоачашъяра массазарча комиссей содоклад.

Пренеск къамьел эеш Казахски СССР Лаккехьарча Совета Президиумна председателя Д. А. Кунаева хоам бер предприятеношка кхаьчаш дIаболабеш шиъа пхе шера заданеш хIоттаде а кхоачашъяра. Цунга пхьана оьха иккглаьца болха бIаргбар тIе ца хилар. Къаьстина тIехьажаьр дIадаьккха хилар.

Оратора тIоаттIа уйла тIаьхнитар лаьтта леладеттаеш хьайбай боахама дIахо дегIаболлабе деташ хилара.

Пятилетка шерашка дикка дегIаюлаларг Белоруссе социально-экономически потенциал, аьлар Белорусски ССР Министрий Совета председателя заместителя, республики ка Госплана председателя депутата **В. А. Гвоздева.**

Вай мехно дьяча толамца тешташ бакъду КПСС, Советски паччьалкхен чурра арахьарчу политика ницкъа хилар, аьнна белгалдар СССР Илмай Академе инпрезидиума, М. В. Ломоносова цIерагIча МГУ ректора депутата **А. А. Логунова.**

Сарахьа хилар Союза Советех къаьмий Советеи цхьаьна ло заседани.

Тоадараш чотге а яьш 1981 шера СССР Пачхьалкхенга

СОВЕТСКИ ХАЛКЪА ХЬАШТАШ КХОАЧАШДЕШ

ИттазлагIа хержача СССР Лаккехьарча Совета йиълагIа сесси

(Хьегадешар. Дозалур 1-гIуо оагIо тIа).

Оборонага дIадоккийтарга 17.054.000 эзар сом.

Закона тIа белгалъяьй 1981 шерара союзни республикий Пачхьалкхен бюджеташ.

СССР Лаккехьарча Совето чIоагIIир 1979 шера СССР Пачхьалкхен бюджет кхоачашъяра йола отчет.

Цул тIехьагIа депутаташ болабелар деш повестка кхоагIа лаггара дохдуьйла.

«Административни бокъонаш телхарах дохча ССР Союзен союзни республикийн Законодательства Гарантийн проектах» докладе йир къамий Совета законодательни предположений комиссе председателла И. М. Ярмоойис.

Пренешна къамьяллаш дир

Новкъоста Л. И. БРЕЖНЕВА дав къамьял

Новкъостий депутаташ!

1980 шера 22 октябре КПСС Центральни Комитете СССР Министрий Совета Председателагара А. Н. Косыгинага письмо деиад.

Цу письмо тIа нов. Косыгина А. Н. чIоагIIа а дер тIара и баркал оал парте Центральни Комитета, КПСС ЦК Генеральни секретари новкъостаЛ. И. Брежневна, СССР Лаккехьарча Советаи СССР Министрий Советаи КПСС ЦК Политбюро члена а СССР Министрий Совета Председателла а посте хиъла дуккхача шершша шийх тешам болярах.

Ший письмо тIа нов. Косыгина А. Н. болгалдоахих уьк тIехьарча хаьа вогIа хулаш йоагIа ужащIенс товарища дуьха силайара хьинаре къьлъярах ще муькъалийтар веший хилар. Цунна дувзаденна нов. Косыгина А. Н. дех КПСС ЦК Политбюро члена, СССР Министрий Совета Председателла декхарех ше муькъвалийтар.

IIаьхо нов. Косыгина А. Н. письмо тIа хьанкIайкху Коммунистически партена; КПСС ЦК Генеральни секретарь Леонид Ильич Брежнев керте латтача ЦК Политбюрона ролиаьха кхотиленнача советски халкъо коммунизм ногIалъкхара. лаьттан тIа ираьн кийпсон хилийтара воагIа доакий толамаш доахархилларах ше чIоагIIа тешаш волгIа.

Нов. Косыгина А. Н. оттадача дешага кьежай КПСС ЦК Политбюро. Иа дика могIаш ца хилар тернал а деш КПСС Центральни Комитето, СССР Лаккехьарча Совет хьанийта хьагIуьу СССР Министрий Совета Председателла декхарех муькъвалийтар деш.

Новкъоста Н. А. ТИХОНОВА дав къамьял

Дена новкъостий депутаташ!

Сайх бонкн тешам болярах — СССР Министрий Совета Председателла ноете сесхьажарах партен Центральни Комитета, ЦК Политбюрон, СССР Лаккехьарча Советан, Хьона, вена Леонид Ильич, дет тIара чIоагIIа барнал ала муькъа ба сона.

Са кандидатерча хьаллаьш берзаме тIаийнича Н. А. Тихонова сесси къамьял дир.

Ца йоаьш, новкъостий депутаташ!

Сайх бонкн тешам болярах — СССР Министрий Совета Председателла ноете сесхьажарах партен Центральни Комитета, ЦК Политбюрон, СССР Лаккехьарча Советан, Хьона, вена Леонид Ильич, дет тIара чIоагIIа барнал ала муькъа ба сона.

Цул тIехьагIа депутаташ болабелар деш повестка кхоагIа лаггара дохдуьйла.

«Административни бокъонаш телхарах дохча ССР Союзен союзни республикийн Законодательства Гарантийн проектах» докладе йир къамий Совета законодательни предположений комиссе председателла И. М. Ярмоойис.

Пренешна къамьяллаш дир

Новкъоста Л. И. БРЕЖНЕВА дав къамьял

Новкъостий депутаташ!

1980 шера 22 октябре КПСС Центральни Комитете СССР Министрий Совета Председателагара А. Н. Косыгинага письмо деиад.

Цу письмо тIа нов. Косыгина А. Н. чIоагIIа а дер тIара и баркал оал парте Центральни Комитета, КПСС ЦК Генеральни секретари новкъостаЛ. И. Брежневна, СССР Лаккехьарча Советаи СССР Министрий Советаи КПСС ЦК Политбюро члена а СССР Министрий Совета Председателла а посте хиъла дуккхача шершша шийх тешам болярах.

Ший письмо тIа нов. Косыгина А. Н. болгалдоахих уьк тIехьарча хаьа вогIа хулаш йоагIа ужащIенс товарища дуьха силайара хьинаре къьлъярах ще муькъалийтар веший хилар. Цунна дувзаденна нов. Косыгина А. Н. дех КПСС ЦК Политбюро члена, СССР Министрий Совета Председателла декхарех ше муькъвалийтар.

IIаьхо нов. Косыгина А. Н. письмо тIа хьанкIайкху Коммунистически партена; КПСС ЦК Генеральни секретарь Леонид Ильич Брежнев керте латтача ЦК Политбюрона ролиаьха кхотиленнача советски халкъо коммунизм ногIалъкхара. лаьттан тIа ираьн кийпсон хилийтара воагIа доакий толамаш доахархилларах ше чIоагIIа тешаш волгIа.

Нов. Косыгина А. Н. оттадача дешага кьежай КПСС ЦК Политбюро. Иа дика могIаш ца хилар тернал а деш КПСС Центральни Комитето, СССР Лаккехьарча Совет хьанийта хьагIуьу СССР Министрий Совета Председателла декхарех муькъвалийтар де-

ххаш но дав дехар хкоачашъяра йола продложени.

Цунна цхьана КПСС Центральни Комитето СССР Лаккехьарча Совет хьанийтара хьагIуьу СССР Министрий Совета Председателла КПСС ЦК Политбюро члена Николай Александрович Тихонов хьомаьярах йоаьх деиад.

Дуккхача хана деиз халкъа бодаме бекхтохамеча балхаш тIа хинна Тихонов Н. А. Из хинна Волкхача заводан директор, СССР Гаьрмача металлурги министра заместитель, социалистически Лаьнгарах хайда эзара торонеч доаг дош» яха шоаш дагалыйн хабарш. Цунтенски областа Алмалыкски химически завода директора депутата К. Г. Сидыкова, партен Комиленисен горкома хьалхарча секретара депутата В. К. Кантенкес, Таджикски профсоюзий республикански совета председателла депутата

Вай ленинскн парте ккхъ — из халкъа вахара къал-то-ро дIахо товарш, мехка экономически пин чIоагIIара, цун керамалле IаIиттьара, лаьттан тIа машар хьалйтара тIеберабаь ккхъ. Дерригача халкъа хьаьгIна ма яхьара ба из, хIинъа дерригачу сесхьи нахи цхьан датара хьалхьодаш а кьоабойлеш а ба.

Шоана, новкъостий депутаташ, вай парте Центральни Комитета сайх бекна бокъонаш телхаьн ма кхочашдерг Совета Президиума председателла депутата А. А. Мехреццева.

Депутаташа пайдий къаьстаьчча заседанеш ду берригаш райна а болаш тIаийнар административни бокъонаш телхарах долча ССР Союзен союзни республикийн Законодательства Гарантийн административни бокъонаш телхарах хоза Лардаш юкъейхьалкъа полядах долча ССР Лаккехьарча Советан сонаш.

Председателла деча доаг дешар КПСС ЦК Генеральни секретара, ССР Лаккехьарча Совета Президиума председателла Л. И. Брежнева. Цига хинъяраша из тIаийнар дIаьхьа тIоарап деттаеш.

Новкъоста Л. И. БРЕЖНЕВА дав къамьял

Новкъостий депутаташ!

1980 шера 22 октябре КПСС Центральни Комитете СССР Министрий Совета Председателагара А. Н. Косыгинага письмо деиад.

Цу письмо тIа нов. Косыгина А. Н. чIоагIIа а дер тIара и баркал оал парте Центральни Комитета, КПСС ЦК Генеральни секретари новкъостаЛ. И. Брежневна, СССР Лаккехьарча Советаи СССР Министрий Советаи КПСС ЦК Политбюро члена а СССР Министрий Совета Председателла а посте хиъла дуккхача шершша шийх тешам болярах.

Ший письмо тIа нов. Косыгина А. Н. болгалдоахих уьк тIехьарча хаьа вогIа хулаш йоагIа ужащIенс товарища дуьха силайара хьинаре къьлъярах ще муькъалийтар веший хилар. Цунна дувзаденна нов. Косыгина А. Н. дех КПСС ЦК Политбюро члена, СССР Министрий Совета Председателла декхарех ше муькъвалийтар.

IIаьхо нов. Косыгина А. Н. письмо тIа хьанкIайкху Коммунистически партена; КПСС ЦК Генеральни секретарь Леонид Ильич Брежнев керте латтача ЦК Политбюрона ролиаьха кхотиленнача советски халкъо коммунизм ногIалъкхара. лаьттан тIа ираьн кийпсон хилийтара воагIа доакий толамаш доахархилларах ше чIоагIIа тешаш волгIа.

Нов. Косыгина А. Н. оттадача дешага кьежай КПСС ЦК Политбюро. Иа дика могIаш ца хилар тернал а деш КПСС Центральни Комитето, СССР Лаккехьарча Совет хьанийта хьагIуьу СССР Министрий Совета Председателла декхарех муькъвалийтар де-

ххаш но дав дехар хкоачашъяра йола продложени.

Цунна цхьана КПСС Центральни Комитето СССР Лаккехьарча Совет хьанийтара хьагIуьу СССР Министрий Совета Председателла КПСС ЦК Политбюро члена Николай Александрович Тихонов хьомаьярах йоаьх деиад.

Дуккхача хана деиз халкъа бодаме бекхтохамеча балхаш тIа хинна Тихонов Н. А. Из хинна Волкхача заводан директор, СССР Гаьрмача металлурги министра заместитель, социалистически Лаьнгарах хайда эзара торонеч доаг дош» яха шоаш дагалыйн хабарш. Цунтенски областа Алмалыкски химически завода директора депутата К. Г. Сидыкова, партен Комиленисен горкома хьалхарча секретара депутата В. К. Кантенкес, Таджикски профсоюзий республикански совета председателла депутата

Союза Совете

Депутаташеи хьашшаеи дIаьхьа тIоарап деттаеш тIа-ийцар новкъостий. Л. И. Брежнев, Ю. В. Андропов, М. С. Горбачев, В. В. Гришин, А. А. Громыко, Д. А. Кунаев, М. А. Суслов, И. А. Тихонов, Д. Ф. Устинов, К. У. Черненко, В. В. Щербицкий, Г. А. Алиев, П. Н. Демичев, Т. Я. Киселев, М. С. Соломенцев, Н. В. Конотопов, В. И. Долгих.

Председателла деш ва Союза Совета председатель А. П. Пантюшов. Цо доп уьр Чехословацки ССР Министрий Совета председателла хьалхарча заместителла депутата Т. Н. Осетрина. Республикин промышленностий тешшаме дагIабовIа ыаьна белгалдар цо.

СССР меххьаьрта промышленносто министра депутата Н. А. Малышева шен дуккхача доаг а къамьял хетадар. Малтбузен Сибаргеран меххьаьрта-газови индустри дегIаноалларгаш.

Уьк карарчи шера белгало КПСС XXVI съезда сайна тертара чIоагIIа социалистически яхь ложар, да, аьзар, парте Кургански обкома хьалхарча секретара депутата Ф. К. Климова.

Пятилетка экономически социальни декхарш кхоачашдеча советски профсоюзаш юкъейхьулъяча давьях лийпар ВЦСПС секретара депутата А. В. Виноградова.

А. П. Зевакина цIеарIа чена

Къамий Совете

Къамий Совета заседане депутаташеи хьашшаеи Лаьнгарах хайда эзара торонеч доаг дош» яха шоаш дагалыйн хабарш. Цунтенски областа Алмалыкски химически завода директора депутата К. Г. Сидыкова, партен Комиленисен горкома хьалхарча секретара депутата В. К. Кантенкес, Таджикски профсоюзий республикански совета председателла депутата

Къамий Совета заседане депутаташеи хьашшаеи Лаьнгарах хайда эзара торонеч доаг дош» яха шоаш дагалыйн хабарш. Цунтенски областа Алмалыкски химически завода директора депутата К. Г. Сидыкова, партен Комиленисен горкома хьалхарча секретара депутата В. К. Кантенкес, Таджикски профсоюзий республикански совета председателла депутата

А. Хайдарова, Башкирски АССР Дюртюлинскн района «Умыш» ахача колхоза председателла депутата М. М. Галиева, Киргизски ССР Министрий Совета председателла депутата С. И. Ибраимова, Рига № 45 йолча школа директора депутата Л. Я. Рейзниеце, партен Бревинскн горкома хьалхарча секретара депутата Л. Н. Перссалса, Эстонски ССР Министрий Совета председателла депутата Г. А. Тынисоота, «Туннистоон» треста № 48 болад-гIиналлочий уьналаеи машинаргIа-маларий бригадина депутата Р. Ф. Григоровича, КПСС Казанскн обкома хьалхарча секретара депутата В. И. Никулина.

Цу тIа чакхъялар Къамий Совета заседани.

Итталагlа керлата СССР Лаккехьарча Совета биъхьалгIа сесси шоll болгIа бо ыьлар.

(ТАСС).

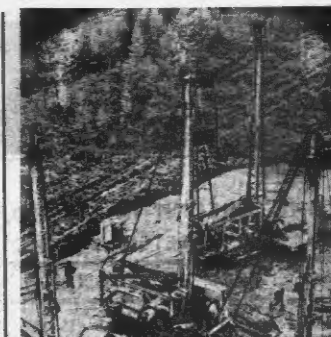

ХАВАРОВСКИ КРАП. Пхе цера цIан хинал хьалха кхочашдеча хиъна хьалхарча ракорт денпад «Уьктрой» ладча гIиналлон-монтажни поезда механизаже участеча коллективо. Украинскн гIиналлонхой БАМ-а Малхбозлехьарча участие болх беш ба, хIинъа цар КПСС XXVI съезда бала ма боагIтара накъабараш социалистически яхь ложарашъ. Цар дош денпад уьк шера 11 миллион сома гIиналлон-монтажни балхаш чакхдиз ларна. ХIинъ цар чота тIа — 8 миллион сом.

СУРТА ТIА: уьк метте хурьча Урала яхача стапце машинашъяра вокзал. ХIинъ йуьчъ тоха установкаи болх беш и уьхьаза. Бурильщикий коллектив «Уьктрой» гIиналлон-монтажни поездерча специалистически яхье хьалха даттаеш ба.

А. ШIЯХОВА сурт. ТАСС фотохроникера.

Латвийски ССР. Ленина цIеарIа ВОФ производственни объединене серийно вракеца йолаьй корда изделеш, масала, хIинъ массанхьо чIоагIIа ыьсраш йола «ВЭФ-СИГМА» яхь транзистори магнитола, хIоъа ишпта «Квант» яхь какаи электронни автоматически телфонни станцеи а.

Шера плакал совета 1000 радиоприемникни магнитола вракеца лаьрхаа. 1979 шерана нийсъен производстве дохдеш 10 процент лаьккерга.

Приемникаш чIоагIа дика а, — йохк цеха хьалхалаттаьа болх тоха, радиоаппаратий сборщица партгруппера Н Заволака, бригада комсорга И. Гайдамчука, бригадира И. Тучица, бригада комсорга сборщица И. Любанова, радиорегулировщица коммунистка С. Смирнова (ыьрдехара ыьттехьа).

В. ЛИСИЦЫНА сурт. ТАСС фотохроникера.

Нохч-Гlалгlай АССР Лаккехьарча Совета массазарча комиссешка

Уьк денонка хилар Нохч-Гlалгlай АССР Лаккехьарча Совета халъа лаьнча тоха дешнаш торговлеи йолча массазарча комиссей а магIрохI Гlулакхаита йолча комиссей а заседанеи.

«Шелковской районе наха торговни гIулакхаш дага минита латт» дувцаш доклад йир Шелковской района халкъа депутатий исполнительни комитете председателе заместителла А. В. Бугрова.

Магlалбика городской исполкомо кагIрохита интернационални патриотически хетам балара болх малагIча хьа тIа ба дийпар халъа депутатий Магlалбика городской Совета исполкома председателе заместителла А. В. Березенкова.

Тlаийча сонамаш тIа белгалдаьа иттлагIча пятилетка гIулакхаш Шелковской районе йдаю дегIаенай торговлеи юкъарча хIинчий предприятей материально-техническа база, шарпий районе потребительски обществаш.

КПСС XXV съездо а «Идеологически, политико - хетарг-ма бокъонаш йдаю товбарех» болх КПСС ЦК соцамо а йа ма дехха халъа депутатий Магlалбика городской Совета исполкома председателе заместителла Л. Б. Березенкова.

Культура цIеюшнеи кюъарча дешара школашкеи болх беш и интернационални дотгIаIага 19 клуб, хьайийлай «Тlеман кхъьсгIмеи сийлен» мукIанан уголовни, «Зарница», «Орленок», яхаьа тIема - спортивни лоазарша дакъа лоаьш на 5 эзарил соагIа дешархо. Района дошаркоша а комсомольца а бувашаш лоатIадеш Советски Союза а довзол лаьчарча мехкий а дуккхача городий дешархошен комсомольцашен.

Культурин халъа дешарен учреждешца, организацеша, предприятеша бе боагIа болх беш и интернационални дотгIаIага масалашца машаргIа-шашагIеттагIу, документални а художественни а фильмаш гойт.

Цунна цхьана комиссеша Тlаийча решеташ тIа белгалдаьа Шелковской районе бакъча нихъ торговни гIулакхаш деча. Малгобекски районе нагIрохIта интернационални патриотически хетам луча долаш дола нисвачамбоаш.

Комиссеша депутатий Шелковской районе Совета исполномап Магlалбика городской Совета исполкомна нагIадаь уьк нисвачамбоаш дIаьхьа де дезарш.

ЦУН ТКЪАЬ ИТТЛАГIА ХЬУВКЪАМ

Бера хана деиз лаьтта дешаш хинна Баудн. Дас Мохьмадан наиас Аламаен деиадалаттадар цунна лаьтта. Уж дешаш ахархой бара, нагIдаьй а хинна ахархой. Цу духьна професи лаха хала хилаьлар цунна.

Тхъьв нит цу хьалха дIаволиеларар из Киргизе машино-трактории станце болх бе. Цо йистеньлар механизатор-ий курсаш. Юхьханца из гIиналлеи мар, цул тIехьа гIа трактористе хилар. Этгара хьалхара кхъьксам цо кхеда бIар 1950 шера. Къаьстаран говзал йомаярш тIера йола саг хиларца дIадовзийтар цо ше юхьханца деиз.

Цу шерашка болх беш из дуккхача а белгалъяьлар дика. Из болх барах, совгIаташ тIайлар цунна.

Шьша районе «Джалиль» яхаьа совхозе болх бе волаьдуш хинна ваьна, балха опыт йола механизатор вар из. Цунга елар хьажIаш кхееи йоа лаьмо. Цергара шерашка цунна звеношкгта новкъосташа до доккхий толамаш доахар хьажIаш хьуьнкъаеш.

Шийна карагIаьнначух ахоьначъяьа дешнаш а ден оамат ян Баудс, кердача кхолатона хъеча тIера из, кердадеш.

Цоагта терюм тIабихийта Юмайора цо республике хьалхалаттарий опыт, цар говзал.

Цунгта къа зезна довизар. Сандова мехзневлос боккха толам баьккхар: Владимир Ильич Ленин вах 100 дуьххьара ваьнна механизаторша дерг цоьвай 175 гектарах хIаранг тIара 55 центнер хьажIаш йьхар. Иштта дукха хьажIаш кIанг ахьханар республике цIеюшнеи цхьаьнга а! Дикъено бе боагIIача тайпара мах бир мехзневон кулгалхочун — цунна елар Ленина орден.

Денна дера 1978 шерара

ЦУН ТКЪАЬ ИТТЛАГIА ХЬУВКЪАМ

Бера хана деиз лаьтта дешаш хинна Баудн. Дас Мохьмадан наиас Аламаен деиадалаттадар цунна лаьтта. Уж дешаш ахархой бара, нагIдаьй а хинна ахархой. Цудухьна професи лаха хала хилаьлар цунна.

Тхъьв нит цу хьалха дIаволиеларар из Киргизе машино-трактории станце болх бе. Цо йистеньлар механизатор-ий курсаш. Юхьханца из гIиналлеи мар, цул тIехьа гIа трактористе хилар. Этгара хьалхара кхъьксам цо кхеда бIар 1950 шера. Къаьстаран говзал йомаярш тIера йола саг хиларца дIадовзийтар цо ше юхьханца деиз.

Шьша районе «Джалиль» яхаьа совхозе болх бе волаьдуш хинна ваьна, балха опыт йола механизатор вар из. Цунга елар хьажIаш кхееи йоа лаьмо. Цергара шерашка цунна звеношкгта новкъосташа до доккхий толамаш доахар хьажIаш хьуьнкъаеш.

Шийна карагIаьнначух ахоьначъяьа дешнаш а ден оамат ян Баудс, кердача кхолатона хъеча тIера из, кердадеш.

Цоагта терюм тIабихийта Юмайора цо республике хьалхалаттарий опыт, цар говзал.

Цунгта къа зезна довизар. Сандова мехзневлос боккха толам баьккхар: Владимир Ильич Ленин вах 100 дуьххьара ваьнна механизаторша дерг цоьвай 175 гектарах хIаранг тIара 55 центнер хьажIаш йьхар. Иштта дукха хьажIаш кIанг ахьханар республике цIеюшнеи цхьаьнга а! Дикъено бе боагIIача тайпара мах бир мехзневон кулгалхочун — цунна елар Ленина орден.

Денна дера 1978 шерара

Баудн. Дас Мохьмадан наиас Аламаен деиадалаттадар цунна лаьтта. Уж дешаш ахархой бара, нагIдаьй а хинна ахархой. Цудухьна професи лаха хала хилаьлар цунна.

Тхъьв нит цу хьалха дIаволиеларар из Киргизе машино-трактории станце болх бе. Цо йистеньлар механизатор-ий курсаш. Юхьханца из гIиналлеи мар, цул тIехьа гIа трактористе хилар. Этгара хьалхара кхъьксам цо кхеда бIар 1950 шера. Къаьстаран говзал йомаярш тIера йола саг хиларца дIадовзийтар цо ше юхьханца деиз.

Шьша районе «Джалиль» яхаьа совхозе болх бе волаьдуш хинна ваьна, балха опыт йола механизатор вар из. Цунга елар хьажIаш кхееи йоа лаьмо. Цергара шерашка цунна звеношкгта новкъосташа до доккхий толамаш доахар хьажIаш хьуьнкъаеш.

Шийна карагIаьнначух ахоьначъяьа дешнаш а ден оамат ян Баудс, кердача кхолатона хъеча тIера из, кердадеш.

Цоагта терюм тIабихийта Юмайора цо республике хьалхалаттарий опыт, цар говзал.

Цунгта къа зезна довизар. Сандова мехзневлос боккха толам баьккхар: Владимир Ильич Ленин вах 100 дуьххьара ваьнна механизаторша дерг цоьвай 175 гектарах хIаранг тIара 55 центнер хьажIаш йьхар. Иштта дукха хьажIаш кIанг ахьханар республике цIеюшнеи цхьаьнга а! Дикъено бе боагIIача тайпара мах бир мехзневон кулгалхочун — цунна елар Ленина орден.

Денна дера 1978 шерара

Юкъейлуш латтар хьажIаш. Хьала дар царна бIаракъеза. Дукха кхъьхIитар мехзневлос, цергара шерашка цунна звеношкгта новкъосташа до доккхий толамаш доахар хьажIаш хьуьнкъаеш.

Шийна карагIаьнначух ахоьначъяьа дешнаш а ден оамат ян Баудс, кердача кхолатона хъеча тIера из, кердадеш.

Цоагта терюм тIабихийта Юмайора цо республике хьалхалаттарий опыт, цар говзал.

Цунгта къа зезна довизар. Сандова мехзневлос боккха толам баьккхар: Владимир Ильич Ленин вах 100 дуьххьара ваьнна механизаторша дерг цоьвай 175 гектарах хIаранг тIара 55 центнер хьажIаш йьхар. Иштта дукха хьажIаш кIанг ахьханар республике цIеюшнеи цхьаьнга а! Дикъено бе боагIIача тайпара мах бир мехзневон кулгалхочун — цунна елар Ленина орден.

Денна дера 1978 шерара

Идеологически кхоьвсам фронтаиха

ТIЕМАШ ХЬУВ МОТТИГАШ: ЮВЦАРАШИ БОКЪОНЦА ЯРАШИ

Мишта хьув тIеманш, мелларIаш да цар бахьанаш? Политически тIеман дегIаолаларца. Лелишаьхьона а лийпиначеташа а дакъа а юоацаш йола Малхбузенчеи Малхбалхенчеи кхъьера диалог йолаш дисинсткровать деча дешнаш тIа юкъе диса да из доаг.

Марксизме - ленинизмо керлаI тIемаех исторически классови яьлейи. Уж дерригача а — антагонистически обществана уу лелаш йола йоаргIга социально - экономически процессашца бахьана хулаш доаг хилар. Тlемаш хьаст частни доахьхена къаьгатмахой тобарах хилийтара. Уьк дача антагонистически обществана чухь йолаш йолча экономически политически пайхьа хьалхенех лелаш доаг. Иха.латтача тайпара тIемаш керча бахьанаш — частни. Уж дувзаденна да къаьстача хьалй объективни субъективни факторий хьалъача совокупностана.

Дуьнен шолларIа тIом чакхбаьнна 35 шу дехарча антагонизма Малхбузехьа дукха арахьола яьнна из тIом хьара ога бахьанай лешах цIакхъа а тIаьхьа а дуьнийн йола пурбан кацеш. Цхьабахьан. цу хьапара событеи дегIаолар бо-

ттIа моттигашна ма могта дукхагIа дегIайолалларца» [Ленин В. И. ПСС т. 39, вена 326]. Ленина дешаш иш багIбовIа. Дукхал империалистан, цун экономикани политикани бокъ-тIом дуьхьIа хьаст.

Агрессивни инчаша дерригача дунен а локальни а тIемаш тIеэцар историе чIоагIа дукха хIинъа. Уж дерригача — антагонистически обществана уу лелаш йола йоаргIга социально - экономически процессашца бахьана хулаш доаг хилар. Тlемаш хьаст частни доахьхена къаьгатмахой тобарах хилийтара. Уьк дача антагонистически обществана чухь йолаш йолча экономически политически пайхьа хьалхенех лелаш доаг. Иха.латтача тайпара тIемаш керча бахьанаш — частни. Уж дувзаденна да къаьстача хьалй объективни субъективни факторий хьалъача совокупностана.

Дуьнен шолларIа тIом чакхбаьнна 35 шу дехарча антагонизма Малхбузехьа дукха арахьола яьнна из тIом хьара ога бахьанай лешах цIакхъа а тIаьхьа а дуьнийн йола пурбан кацеш. Цхьабахьан. цу хьапара событеи дегIаолар бо-

тIема кинаш дынн содержаний а, дига а дешача хана ядерни оружи тоха лаьрхIа а дола ахаш дола хабараш.

Боьхьонца ыьгIа, е Советски Союз а, е социалистически странаш кхыдола мехзнилар. Из а цхьанна а хIаманца къайлаьхьа йола хьолда предложени. Цо дош дола гIулакхаш а дувцараш а цIенача дег тIера дега а дувцаш а хьаст дуьхьIа. Советски Союзо, масала, 1980 шера 1 августе тIехьовшаш ГДР территоре тIера 20 эзар сар тIема гIулакхаш, эзар танк, хьаьта калтара йоккха къайлаьхьа тIема техника араийккхара. На решени тIаийлар духьал Европе тIема разрядка яра сезаеча гIулакхаш импульс яла а цу дынье дечаь чаьдаь а балхий масал тойта а дацтаьа.

Фу дар цу дынье Малхбузено лаьр? Малхбузен Европас американски ядерни оружий керлачу покхача (108 «Першинг-2» яхача баллистически 464 тхьамаш дочкеи) ракетани ипподкха кра къаьсткъ НАТО долидеш яргIа на гIулакхаш. Цу мехзено вхоамарча машара ридд машина йолаш ба тIема кинаш дынн содержаний а, дига а дешача хана ядерни оружи тоха лаьрхIа а дола ахаш дола хабараш.

Боьхьонца ыьгIа, е Советски Союз а, е социалистические страни кхыдола мехзнилар. Из а цхьанна а хIаманца къайлаьхьа йола хьолда предложени. Цо дош дола гIулакхаш а дувцараш а цIенача дег тIера дега а дувцаш а хьаст дуьхьIа. Советски Союзо, масала, 1980 шера 1 августе тIехьовшаш ГДР территоре тIера 20 эзар сар тIема гIулакхаш, эзар танк, хьаьта калтара йоккха къайлаьхьа йола техника араийккхара. На решени тIаийлар духьал Европе тIема разрядка яра сезаеча гIулакхаш импульс яла а цу дынье дечаь чаьдаь а балхий масал тойта а дацтаьа.

Фу дар цу дынье Малхбузено лаьр? Малхбузен Европас американски ядерни оружий керлачу покхача (108 «Першинг-2» яхача баллистически 464 тхьамаш дочкеи) ракетани ипподкха кра къаьсткъ НАТО долидеш яргIа на гIулакхаш. Цу мехзено вхоамарча машара ридд машина йолаш ба тIема кинаш дынн содержаний а, дига а дешача хана ядерни оружи тоха лаьрхIа а дола ахаш дола хабараш.

ХIинъ уьк сахьаьт из хIаманца дарделлаш. Дикъе-ден ккхъ хIаман долаш дан тхоьа ала гIиналлеи ба НАТО ишпе раш. Бакъдап, де кхы хIаман да а дар долаш а до! Цу хьасан ден ккхъ хьайбенан йир Советски Союзо, кхы тIехьа а па доахкаш перетовардаш пхьаьрга тIехьаьхьарга. Амма Вашингтонни цун этгара «Юнайтид Стейтс» союзникаштен ишар диалог а йоаьш ера хьаьдена ондаьча цIакхъа а балхар да. Хьаьта из де лерзйаш да. Хьаьта из де лерзйаш да Европе дех на Iеш, цун доаг долаеп ераьна а.

Цунца дувзаденна хьокхаеп а Дж. Картера хIайнаьн Нацнаг-Iакхийтача Штатаьа кхочашдеп лерзйача тIема гIулакхаш программа. 1981 шеррехьа 157 миллиард долларга атоматаргIа пер-рача расходаш — 1980 шера вашингтонски администратице хьалхаьга тIема гIулакхаш дийпа хIинъяьт 20 миллиард доллар духьагIа. Цо хьагIоьч. Малхбузен Европах Вашингтон шийх ядерни заложница е гIертар — перрача милитаристски заговора дог хилар. Из заговор ала шагIйолаш ба тIема дувзаденна из хIинъ-на ыьгIа. Дуьхьа ма ваьна тIехьарча ниий фелтаккеи солидарность чIоагIIеи хила еза.

Степан ТЮШКЕВИЧ, философски Iилий доктор.

(АПН).

Минеральнин органическин удобрянеєс дертгіа пайда пайнича хіяа ма боагіа дегіаболабе йини ян юрта боазан. Хьувнъам лиисбарал остаєа, пуи дикал а дикма айю цар.

Цунца цхьана хьувжъама кіелита новкъостал хургда удобренеєх іилмо дікдехкина тайпара пайда па ше. Уж туьса хьатан хьомата, таєтана, іилина хьалаюка хьежна — цоай хаминъех йоагі-боагіачех. Уж дерриге тіулакхан терлал а деш, удобренеєх дертгіа пайда эцара «Сельхозхимик» яка объединенеєш віашагіъехкай республика районашна. Царна кюзе йъркача социалистическе яхье хьалха Назрановски районера ар я.

ТЕШШАМЕ ГІА БОАХАШ

Дика лоархіабу цу организацне къаъхьегамхоі цоай декхарех. Масала, духхьал ялх бетта 176 эзар сома маъха балхаш а деш кхай тіа дікйъхьар цар 45 эзар тонн органическн удобренеєш, цера план 25 эзар йолаш.

КПСС XXVI съезда ма хулла дикагіча хьоажамацце нижъабагіар доуд йъркача социалистическн яхьа юкъе а баха йоллаєла кварлал чахъйоалаш цар дош деннадар цу чакхдалалекъа кханнк яхьа 15 эзар тонн органическе удобренеєш дікйъхьа царех, цера планна совгіа 10 эзар тонн а йолаш, 21 эзар тонн кхашка йиллеш.

Лъырха химмар нйс бетта хьоачашдарах совгіа тіехьхоачашбе а вашгіехьадалар. Кхъь кварталех 62 эзар тонн гіа а хьош цунах 22 эзар тонн кхашка йиллар. Уж толамаш дахера донкка новкъостал дир механизаторша Алиев Махьмадан Сагов Хьамзатех. Балха нормаш юкъера лъырхіча 160—170 процент ихоачаш ца еш дікдаккхійтад царех хіараме кіанз а.

Кхашка гіолла минеральнн удобренеш дік-хьа кхуссан РУМ-4 яца нис агрегат маъх ян кхъь цу объединенеє. Цар новкъостална уьхі шера планна 675 гектар долча лаьтта 150 тонн минеральн удобренеш товса еаш яр. Хьалхашка лаьтта декхар ялхаш тіехьхоачашдир. Ишта, 3930 гектар долча хьалха тайпар 970 тонн минеральн удобренеш.

Мишта вашгіехьолал цу объединенеє къаъхьегамхоі ишта оасаре болх бе?

Минеральнн удобренеєш хкай тіа дік-хьа кхуссан йола йиъ агрегат хилар «Назрановскнй» совхозе духхьара хина лемз пайда а ца эцаш. Из техника йийка «Сельхозхимик» объединенеє колхозаш дікдаллар совхозе духхьара хоаш. Цу тулгахьо шинна а боахама дика пайда а бар, «Назрановскнй» совхоза 1401 гектар дІалоацча кхашка минеральн удобренеєш а тоиаш, лакке балгалашкхьа хинна тайпара. массехьаза тіехьхоачашйир объединенеє къаъхьегамхоіца шоай шера планаш.

Кхашка минеральн удобренеш тувсаш болча механизаторашца юкъе йъркача яхье хилдина хьалха а бо лаш къаъхьегамхоіца Ильясов Гагиев Бек-Хапеч Ильясов Хьамзатех. Балха нормаш хіара дийнахьа юкъера лаьр чіча — 140—150 процент хоачаллаш цар.

Механизатораша шоай балха нормаш ихоачашлера тоъал ъ минеральнн удобренеш хилларах тіийна да. Шоай база а йоаш «Сельхозхимика» объединенеє Сунженски района Орджоникидзевски станнцера хьатІакхуъх минеральнн удобренеш. Декхарех гептара дика лоархіабеш хьабоагіа ма боа бен бош объединенеє шоферашца Булгучев Махьмадан Путоев Ішсан. Норма шиъ йолаш, дийнахьа шиъ рейс е хьоажу царех хіараваг.

Удобренеша кхаш хьажъдарах совгіа, района боахамашта хьувкъам чуаяа, лаьтта аха новкъостал дик а хул объединенеє механизаторашца. Хьадар ма хулла сихгагіех дикагіех ихоачаллара ишта дікхоачар деш къаъхьег цар уж балхаш деш а.

Цу тайпарах, хьалхашка латтача декхарех дика лоархіаеш хьабоагіа цу нъоачаа боахама барт тайна коллектив.

С. АКАЕВ, агроном.

Хьоажа-автомобильни транспорта болхлой Ди

ХАЛКЪА БОАХАМА ЛОАРХІАМЕ ДАКЪА

Наьхъьшна гіолла йолл автомобилаш. Хіараме ю льице — водитель. Эвараш болча наха маршруташ белгалъю, наьтаьхи кинчье вашгіехьа йола а кхеранне хьуржоаш а машинаш. Уж берриге нах — автомобильни транспорта болхлой. Духхьара дакъе цар хьегача къх тайпара да промышленни юрт-боахамеи производств дертгіа болх белгз, керда предприятеи цоай канна ъа болх бе йойлайтийлгга, чуге цІеяа хьалделе, хіаъта наука, техника культура, быт, сапарглато.

Массанера а хоп-хьогі, хіаяа халкъа боахама новкъостал хіара 100 тоннах 80 автомобилистаца дІанкхоачеш йолга. Церна кхоат дІа-юха кхуллуна берригача пассажирни ъкъь дакъъь ши дакъа. Российски Федераци автотранспорто хіара денне дІа-ъа ъу 60 миллион совгіа пассажир, 10 миллион тонн муъь дІакъу.

Военни-спй дозер никъ хьабенаб советски автотранспортникашца. Цу наьхъа тіа эгіара хьалдара нехаш а хинна дІаиттад ленински дозер-техник В. И. Ленина указанеєта тіема тіулакхиита йолча Халкъа Комиссериато 1918 цера 13 январе приказ техан Центральни автотранспортни отдел вашгіехьолаш хилярех — цхьа тіадилладеш деррига автотулакхаша нуггладелга.

Цу цера «АМО» завода (хіара ю А. Лихачева цІерадіца) завода болхлоита хьалхашка къамъал даъа В. И. Ленина. Цига Владимир Ильич яьлад, гаьна дац уж заводе керда эзарш совет-ски автомобилаш хьегірйош дІе «АМО» завода болхлоита 1924 цера 1 ноябре аракіеяа (цу цера 7 ноябре демонстрантай колоннаца Москве Цітеа майдан тіа гіолла чакхъьлина эгіара хьалдара «АМО-ЗІ5» цІерадікхоачаш йолга автомобиль. В. И. Ленина цІерадікхоачаш дуъзделина дІа социалистически лаучахьалкхен транспорт хьакхалга дІа деІлкхарах.

Юхьханцарча пятилетнашца ма дегІабоалаяера дІаъьалхашкъьа боанна хіа баьккхар. 1940 цераде 45-за боккхачІа эзлар СССР автотранспорт 1928 цераца вайс-ячуо.

Цхьабаннда, советски наьха маърша, хьаънъта хьъьхеран юкъе йъркабьъкъар гитлеровски Германи тайпана ъа хьалха май мехках латаро. Сийлахь-боккхача Даймехка тіемо дІадийкар мехка экономика сиха тіема тіулакхаша ю оттаелга.

Коталлона тіом чакхбаьккхачул тіехьъьгіа мехка халкъа боахам юкъметтигтіе а цу тіехьъьгіа дІаъо дегІабоаладе я, коммунизм хьалъ яра керда декларан юкъе чаццце долладелар советски халкъ. Цу хана дика дІадахаеа ун ъаь 35 шера иъз боль ни дустрнальни база а хинна дІаяттад Советски Союз. Іалъмате боккъа автомобильни парк я цун, уьх тіехьъьгіа шерашка болх бе йолаеннй «Москвич-408» а, «Волга» а, «Запорожец» а, «Жигули» а, «Таврия» а, «Запорожец» а, автомобильни завод а сиина во-ти автогонтанаш, мехка автозаводий конвейераш тіара хіара цера іоккхо ни миллион автомобиль мичхана гаргта мохьхьаи цІеоаш хьа миллионн ах миллионн лековой автомобилаш.

Автомобильна транспортагара гіулакх ца ихоачаш цхьанна предприятн, учреждени е организацни яц таханн. Автотранспортах пайда эцарга-ювзаенна и промышленни юртбоахамеи производства ерриге процесс, гіиндош хьалъеаги, товарооборот, городашна городашта гонахьа гіоллеи мегтеи городаш та юкъара наьхъьшна гіолла а нах дІа-юха ахар.

Нохч-Гіалгіайчеи экономикн дегІабоалаеча белгалдара дакъа лоаш автомобильна транспорта боахлоца. Хіанз республике болх беш я 300 автомобильни маршрут. Автобусаш лел республикерча 340 юрта, хіара шера дІа-юха хьу 13 миллион тонн халькбоазана моахьаш, дерриге дІа-юха кхуъькуа моахьех централизованно кхуъькуаш 80 процент да.

Тіехь-тіеюка дуккагіа цул городашта юкъе жоахьаш дІа-ъьа кхуъькуеп пассажир реш дІа-юха кхуъькуагіеп, накеташ, жоддонаш, контейнераш юкъеъькуалгіа.

Иттлагіча пятилетно 30 процент дуккагіа дІа-юха кхиъьад моахьаш ййслагіча пятилетчуьл, 64 процент дуккагіа дІа-юха кхийлаб пассажирарш. Материально-техническн база дегІабоалагіарг дІадахийтад ййслагіча пятилетчуьл тіехьа дуккагіа ахча.

Болх бе йолаяллйтай г. Грознера технически гіулакхаш ду ставни, пассажирски объединенера машинвш діоттаеь лоаттаю тіе тхоь бола моттигн ремонташ ю кхаши, мотораш товаду цех а кхьюла объекташ а, 500 эзар сома экономически эффект а йолаш 1200 совгіа рационализаторски предложенин юкъейъькуаш.

Болх во бш автомобилисташа жаъргача шера я. 9 бетта пхи тоннагіте пассажирообороташ 101.7 я 101.4 процент кхоачаллыьй, грузообротан пассажирообороташ 100.4 я 100,1 а процент.

Из дерриге я вашгіехьдаккха автомобильни транспорта дерригача болхлоита духхьа а «ІоарІа а къаъхьегарах, социалистически яхь лелаюкъаярех, толаш ю болх къаъхьегамхоі формашни методанни юкъеъькуалгіарах.

Яхь лелеграшта юкъе къаъхьяьнни йолл 1737 а автоколоннай. Научески Малгобекскнй автопредприятей коллективаш.

Пхе шера плин хаиал къаъхь кхоачашъярах уьх шера 1 сентябре рапорташ лаца 232 бригадо, 980 водителло, 2000 совгіа болхлочо, цар на юкъе водителлаш м. Н. Ямлыгнева, М. М. Арсаналн во, В. В. Корсаева, Ш. Ш. Матаева «Коммунистическн къаъхьегама ударник» яха сан дола цІн йъккхар.

Цунца цхьана белгалдакхаеа доагіа, цкъайолча ма предприятеша ритмичнн болх па деш, автомобилаш доаяча гіулакха совнаяь долчаеча йъсса хеташ цхьаъ. Хіанз а дакъе кхоачашбе ваатовн йъсса, пассажирнш ваатовн болхлоін дІа-юха кхуъькуаеа.

Планова лоданеш социалистическн декларащн тіегіерта кхоачашн тіехьхоачашбе ю. Тахана шуглладеча яхьдатіча бригада коллективе хьалхара мотт ие йъккхай.

Цу бригаде белгалбаьккха дика къаъхьаш ба водитель аш З. Сулейманов, Г. Оинщенко. С. Петросяи, С. Цоном. Х. Юсупов. къббараш.

Предприятера ремонтнн участкаша юкъе йъркача яхье хьалхара мотт ие йъккхай С. Сидельцев иерге питача цъьолагіча ремонтна участка коллективо. Хьажаре къа а хьегаш бешки-дика толамаш доаяш хилярга белгалбаьккха ба ремонтнкаш й Бурнаев. А. Висаев, Р. Магомадов. С. Тайсумов, С. Исмаилов, към дукхабараш а.

Автоколонна-1572 коллективо доаха толамаш тіегіа дикагіа хуълат коммунистическн къаъхьегама ударник яха сийлен цІн йъккхара къинар кхо да деш къаъхьегаш барашо. Из цІн зелени ца автоколоннера 160 болхло. 21 январ. тешама пассажирот деладеш йоаа Кадымомаев Денн, Агуев Вагит, Гаджев Гарбй иерге латта хоттажаш.

Пхе шера плин хаиал дІа-ъьа хьалха кхоачашъяра доакъай декларащн тіаййна бола водителлаш дукха ба ухъаза. Пхе шера плин дика тіехьхоачаш а яь, тіедогіача пхе тіехьхоачаш деттай чоатіа къаъхьегаш ян предприятера 54 водитель. Церах ба коммунистически къаъхьегама ударникаш Лазарев Борис Иванович. Анопян Гургеи. Кадымомаев Денн, Бо гатырев Салман. Сапралиев Ахьмед, към дукхабараш а.

Б. КОСТОЕВ.

СУРТА ТІА: 1372 автоколонна «Турист» пхъьа Гранный — Ереван маршрутагіа лелаеа автобуса экипаж (ъьрдехьара ъьтгіехь): Чуча ев Мухьлан, Джатиев Вахид, Витюрин Байза.

Н. ПЛИЕВА сурт.

Иттлагіа пятилетка ихоачашъяр дуъка ъьаьгіанн дегІабоалаеча белгалдара дакъа лоаш автомобилаш транспорта боахлоца. Хіанз республике болх беш я 300 автотранспортни боахамее. Иштта съъезан долгтабеш ба тхоь

Автомобила биографи

1916 шера 2 августа Москве къалъе болмай Автомобильни московски общества (АМО) гIевд. Промышленниша дов дакне гIинвд цIкан шера из тIалъе якка якка, бакъде, гIулаяк юкъагIа дисва.

1917 шера Сийлахь-йокста Октябрьски Социалистически Революци къалъе. Цо дагадохIат 1918 шера 26 июне цига В. И. Ленина болIхоште хъалхъша къамах дав лецъ.

В. И. Ленина бIаргIайнеш заводу арахIIуда эгIера къалъера советски автомобилаш, бакъда, эгIера къалъера АМО-ФА-15 яхь советски 10 автомобиль 1924 шера 7 ноябре заводера гIовтIаша в ЦIечи майдан тIа яхай цига В. И. Ленина авезоленйе къалъша хинкане Октябрьски парола дакъе лецъ.

Советски филателе эгIера къалъе марнацIе хъалъкIай автомобиль «Транспорте тайпош яхача сере 1922 шера но ябре. Ум марнацI оаха гулдаь ечча ялет ца хиумъаш бисва бахана мила комичкоаш дара дIакомадаь тинвад. Цу марка тIа къалъяка я Эрсий Балтийски вагонстроительни заводе почтован автомобиль — «Руссо-Балт».

Шозалерге «Руссо-Балта марка тIа тIалъай 1973 шера, советски автомобилашца тъворий историне хетаяь маркай серн арахецача кина. ВерхI шу дальнад цу хане дена, цу юкъа филателисташа шоай коллекце гулъяй шу секъвердамеча кхъь серне маркеш. Цу маркаш тIа тоза къалъяка да советски автомобилий истори.

1980 шера август бетта СССР бувзама Министерства арахIIуй цIкай 4 марках латта рекордногиечи автомобилаша эгIаь цIъяка серн. Цу тIа къалъяка автомашинаш къаяй Харьковски Автомобильно-дорожни институте студенчески проектно-конструкторски бюро оттаьяь проектех. Ума молелаш кай мехка а доагол арахь а шера арахIIуда.

П. МИНАЕВ.

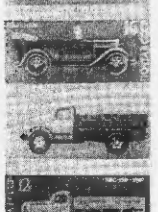

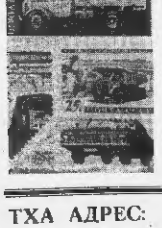

Янтарни цIа юхаметтаоттадар

Ленинграда юхкера городе Пушкинера Екатеринински дворець цIи хеза дола Янтарни цIа юхаметтаоттадеш латтI. Эрсий архитектораш 18 бIяшерех приклад искусствин талламате хоза образец йолча цун истори дукха хьомашан долаш хиннаш. Сийлахь-бокха Даймехка тIом болча хана Гитлеровски гIайрахоца лоча къадь хиннад из. Цунах юхейисс хIамаш кораяй Кенигсбергерча йохаяьча гIалаш юкера, бакъда кхы дIахо сер боцца йIра хиннай хIамаш. Дукхача шеранка уж дахь гIертарах тIама хинналаш. Хьоьга из искусстве произведенеш хьаметтаоттаде дарбахIат. Ленинградски «Роемопчитинску с с т в о » яхача зональни отделене дарбахIа цу тIулаяь бIаргIнеллай мастерской.

XVIII бIяшерге дац хиннача йовзоях пайда а янаш сурташ, фотографеш, из бIаргIа-пIанарахIта датадоагIар юкъе озаш пинно площадь. ДарбахIа бIаптIехьдIаяьнад. Из я 65 квадратни метр. Г. С. Хомяков гIулаяь из дарес заздай. Янтарни цIоргIа Хланз тобилгай мацка девзача тайпанча дахчан догенаш дац йола гIарнет, лIапоран къадар бацкаш чакхдаьхнад, фрив яталъ яьнна, донуча дакъахача нарихла тIара амурай фигуркаш дIаIоатIаьлъай. Хланз бе-бевар эгIара чоалхаиогIа боли болх ба — янтарни мозаика. Яьча расстояни къалъяка мозаични панноп янтарах дац кIыздола догенаш бIе кIыздола гергга дозал долаш чугродолга.

Ленинградски реставратораш гIулъяь литвяь лоаттаю Калининградски областерча «Янтарный» карьерера. Янтарни мозаикеи панноп юхаметтаотта-

таяра думмадинна балхаш чакхдаьха дахаI 1990 шера.

СУРТАШ ТIА: 1. Янтарни цIа юхаметтаоттадеш болх бепш я ленинградски реставраторий группа. Авторхера аьредскъа: янтарни цIа юхаметтаотта-дара болий кулгаяю хъдожник-архитектор Г. С. Хомяков.

2. Янтарни цIоргIара. 1941 шера уллаяь къалъякан хинна янтарни хIаминка юкъаш бе «жаусанташ».

Н. Наумченова суртани. ТАСС фотохроника.

УКРАИНЕИ МОЛДАВЕН—ГАСТРОЛАШКА

«Вайнах» яда Нохч - ГIалгIай паччахьалкхен халдаран ансамбль уьк декошна цIки беттан ах беттан гастролаша йоттеш Украинеи Молдавеи союзни республикинера шоай керда программа кIайбIяьй. Цу машинашца со-юзни дуненн рекордсмен, гIалата чер конструкторашца-студенташца ВДНХ медалаш кечйинай, цIерах Украине Ленинскин комсомола паччахьалкхен премеи бабе.

Хоьмалгlга бахача вай программа керда халхараш: «Вайнахь сиралелла кIал» яха хореографически композици, «Тха юрт», «Лоамаро» яха хореографически сурташ, «Аргуна» яха шербайдаьхнин «Хоруми» яха гуржийн халхарин «Жикхавар» яха хореографически поэмаш, чеккий лирически, яхьа халхар. Нохч-ГIалгIайчен ритмаш. «Нохч-ГIалгIай тайнаш», «Нохч-ГIалгIай цIей». «Кхы ха я кIанк» яха бегнин кхыдолен халхараш.

Ансамбла керда программа «ВайчIен» яхь чеккий балетмейстерца Зулумхан Вайсаевн ГIаппийна цхьана къаьсташ хиннай Дагестанерча Гуржийнкхьарен балетмейстераш. Нохч-ГIалгIай культурно-сервизон училищи хьакхаре Мунадинашвили Отарий.

Украина а Молдавен а столицанашка — Киевен Кишиневен — хиннад ца Iеш. «ВайнахI» хьоаначIа яха хургьа ву республикина къаьна городашка, районашка, хоргашка. Концерташ хьакха ца Iеш. ушбIаьргIетташ хьоаначIа цIеркоча хьалъетмохкаш, дуненерча Нохч - ГIалгIайченат лаьш, шоай ансамбля кхоллама навыкъах, новкъостал дергда художественни самодеятельность хоьалъашкоша.

А. Хамидова хетаять сайре

Самардийнайъа Грозне Чехова цIеркIеча республикански библиотекеи хилад лаьдархочун драматурга Хамидов Бабулай 60 шу лаьдар ца-тевъя торжествении сайре. А. Хамидова вахара а кхоллама навыкъах долаш докладе йир Хь. Турдиева.

Ядирхо лаьдаллаш, цун кхоллама балха хетадаь къамаьлеи дир режиссера Р. Хапиева, надиклина М. Мусаевен Ж. Эдиловен, Шпорежнееча С. Мамилова, къинар.

Х. Нурадинова цIеркIеча драматически театра артиста гулбеннараша гойтар А. Хамидова «Бома Iаьла» яхача спектакла тIара кхьадола докъахь.

С. СУЛТАНОВ.

Массазара агитпоезд

«Юрта балха нана культурни гIулаяь дела цIкан а тоьхдара хъалъкIайаш» КПСС ЦК-ни, СССР Министрий Советен союзан ирабьяьча гIоне облсовпрофа хьалхаша этгар пропагандистски агитационни балха кхъь нерда фу хьоргда, республикера хулхагIа боли къаьсташ гIулаяь бахача цигара болх машта динкагIа тоьлберга, яха хьастар.

Цу хаттаро лагадохIитар массазара агитпоезд «ВешагIи-тохкаш». Из вIашагIоча-кхъь поезде дакъа лоьцар облсовпроф совгIа, комсомола областной комитетех, республика культура министерства, телевидинен радиокомпанеи Нохч-ГIалгIай паччахьалкхен комитето, «Знание» яхача общества республикански отделенеи. Цунна хьогьабар дирбаьлла лектораш, агитаторш, политинформаторш, художественни самодеятельность коллективаш, профсоюзаьла артисташ, культпросветучреждений боллохI.

Юкъера а аралъар агитационно художественни концезд Цунна вар текгор, агитторашца, библиотекеи клубен боллохI, радиок телевидинен инструментальни ансамбль, «Трансмаш» завода трамвайно - троллейбусно управленеи. В. И. Ленина цIеркIеча культура Дворца художественни самодеятельность коллективаш...

Автомобилий колонна хозъяьр цар тIа лецача байракашца транспарантаниеи. Наьсарен районе кодар из...

«40 лет Октября» яхача совхоза цIена уголоке хьаший гIаьхачарга хьежаш бар нах...

Академика М. Д. Миллионщикова цIеркIеча Грозненски нефтедарита института философен Iилман кожмунизман кафедра доцента — лектора П. И. Юсупова гулбеннараша тIа дийцар Советски Конституцеи, коммунизмен хьатIенаш советски халкъа карагIдьяьнарех.

Хьаьта цу хана концерт оттале кийлуш бар поезда кхъь дакъа лоаца кхыбарш. Дайдолаелар телевизинен радиовещанеи Нохч - ГIалгIай паччахьалкхен комитета инструментальни ансамбль аппаратн. Профессиональни артисташта тIехьа дIадолаелар грамвайпо - троллейбусни управленеи художественни самодеятельностера артисташ в.

Наха цхьатарра самъярдаьн хулар цу шинна а таппарча артисташ выступленеех...

Цигара яьлча Грозненски «Эмпежерий» совхозе яхар. Цига ремонтни мастерске концерт оттадир. Механизаторша заго ларбар хIама. Нигатъка кийлуш бола хьаший бар цига артисташ.

Дог тIара разза хинна тIоерги дестар совхоза болхлоца Дагестански АССР заслуженни артистае Ножаева Лейлас. Нохч - ГIалгIай АССР-а культура заслуженни болхлоча Митина Майяс, Аванесова Гретас, Болотских Татьянас выступленеш йича. Хьаьта концерт чакхдолаяь чаннa «Лезгинка» лекгача агитпоезда юкъе дакъа лоаларш малагIаш да ха чаьта дер. тIана ьаьчча яьлларш Iедалоа дукхача.

Бесамс тIаийнаш агитпоезд «Электроинструмент» яхача завода коллективе. Цига клубе выступлеш йир артисташа. Цига пьесаэрхоита хайра шоай яьллеган болча Грозненски «Автосельхозоборудование» яхача опытно - экспериментальни завода боллохI. Дайдолаьдь керда тIама. социалистически яьла юкъе бахача разза а хилар.

Шолгlачча дийнаьъа кхы цига юрта а хилар агитпоезда. Шин дийнаьъа агитпоезде 400 километр мичъ бир. йах предприяеге выступленеи йир. юртарча йбаьш болча культурно - бытовой культурни гIулаяь-кханнша самучъядаьккхар.

Агитпоезда хилар Сунженски района «Путь к коммунизму» яхача, XIX партсъезде цIеркIеча колхозница Урус - Мартановски района цъядолча бохачамашка. Агитпоездаца болча нахи новкъостал дер клубашен цIена уголовлаенеи гойтара агитация кийчъе.

Профессионни агитпоезда болх къаьстра лаьклбедар В. И. Ленин вах 110 шу дина-ца кийчо ечъ хана. «Ленина гIулаяь лаьлш а котдулаьлш а зав яха тема йолаш чакхъяьлар республика юртарча районашка яь агитпоезда кхаьртаяь.

Инидурийлаш массажиста а еаелар агитпоезда юкъе дакъа лоаларашта Магlалбика районе яь выступленеш.

Хьаьта вешаи болча Магlалбикерча нана беаше тIаийнар хьаший Тух - сиснал а дахьаь художественни самодеятельности довхьошкоита кIайхьаблахар уш. ЭгIара хьалха бахар ум Советланга. Цига хоза кийчъаьча цIена уголовле гулбелар «Интушенко» совхоза механизаторреш. кIайбаьш лелларш, болдхой, интеллигенташ. «Ленина гIулаяь лаьлш а котдулаьлш а зав яха дола докладе йир облсовпрофа секретаре В. Х. Альмурзаева.

Цуа тIехьагIа дожаха монцерт хилар.

Агитпоезд цигара Ачалкхе яхар. Юкъера школа актови зале гулбелар. Минеральни водакачача завода. Назаренгра. тракторни фаборна филиала. СССР Конституце цIеркIеча совхоза болхлой, культбаьш. Соатланга санна. Iй. Ленина гIулаяь лаьлш а гIулаяь грамзайпо - троллейбусни управленеи художественни самодеятельностера артисташ в.

Наха цхьатарра самъярдаьн хулар цу шинна а таппарча артисташ выступленеех...

Цигара яьлча Грозненски «Эмпежерий» совхозе яхар. Цига ремонтни мастерске концерт оттадир. Механизаторрашта заго ларбар хIама. Нигатъка кийлуш бола хьаший бар цига артисташ.

Дог тIара разза хинна тIоерги дестар совхоза болхлоца Дагестански АССР заслуженни артистае Ножаева Лейлас. Нохч - ГIалгIай АССР-а культура заслуженни болхлоча Митина Майяс, Аванесова Гретас, Болотских Татьянас выступленеш йича. Хьаьта концерт чакхдолаяь чаннa «Лезгинка» лекгача агитпоезда юкъе дакъа лоаларш малагIаш да ха чаьта дер. тIана ьаьчча яьлларш Iедалоа дукхача.

Бесамс тIаийнаш агитпоезд «Электроинструмент» яхача завода коллективе. Цига клубе выступлеш йир артисташ. Цига пьесаэрхоита хайра шоай яьллеган болча Грозненски «Автосельхозоборудование» яхача опытно - экспериментальни завода боллохI. Дайдолаьдь керда тIама. социалистически яьла юкъе бахача разза а хилар.

Шолгlачча дийнаьъа кхы цига юрта а хилар агитпоезда. Шин дийнаьъа агитпоезде 400 километр мичъ бир. йах предприяеге выступленеи йир. юртарча йбаьш болча культурно - бытовой культурни гIулаяь-кханнша самучъядаьккхар.

Агитпоезда хилар Сунженски района «Путь к коммунизму» яхача, XIX партсъезде цIеркIеча колхозница Урус - Мартановски района цъядолча бохачамашка. Агитпоездаца болча нахи новкъостал дер клубашен цIена уголовлаенеи гойтара агитация кийчъе.

Профессионни агитпоезда болх къаьстра лаьклбедар В. И. Ленин вах 110 шу дина-ца кийчо ечъ хана. «Ленина гIулаяь лаьлш а котдулаьлш а зав яха тема йолаш чакхъяьлар республика юртарча районашка яь агитпоезда кхаьртаяь.

Инидурийлаш массажиста а еаелар агитпоезда юкъе дакъа лоаларашта Магlалбика районе яь выступленеш.

Хьаьта вешаи болча Магlалбикерча нана беаше тIаийнар хьаший Тух - сиснал а дахьаь художественни самодеятельности довхьошкоита кIайхьаблахар уш. ЭгIара хьалха бахар ум Советланга. Цига хоза кийчъаьча цIена уголовле гулбелар «Интушенко» совхоза механизаторреш. кIайбаьш лелларш, болдхой, интеллигенташ